

Potentiel date de débourrement suivi de l'Indice de Pouget situation au 28 février 2014- Note N°3

Information :

Les conditions thermiques hivernales (à partir du 01er janvier) influencent la période débourrement de la vigne. Avec l'appui scientifique de l'ICV et de la chambre d'agriculture de l'Hérault, l'indice potentiel de débourrement est estimé à 100° (source ICV). L'indice de Pouget permet un suivi par zones méso-climatiques.

Suivi 2014

Evolution cumulé de l'Indice de Pouget sur 3 méso-climats de l'Hérault: du 01/01 au 28/02/2014

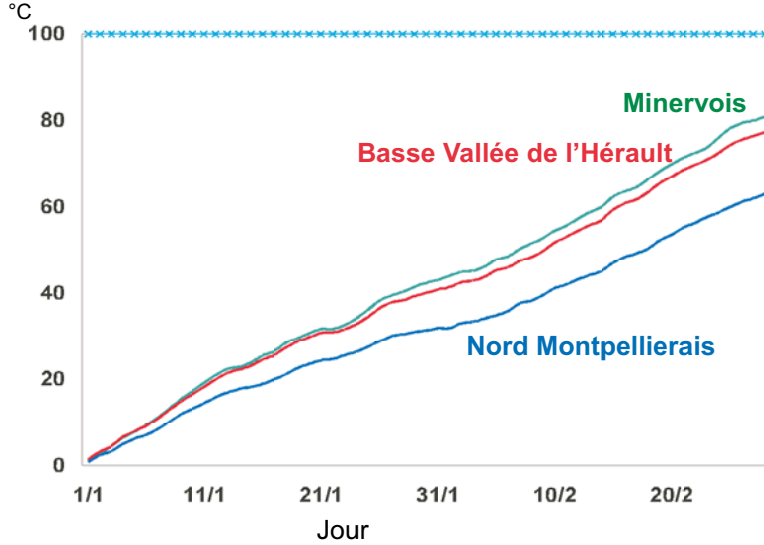

Analyse spatiale :

Au 28 février 2014, l'indice cumulé est compris entre 60°C et 80°C. Il est le plus faible sur le Nord Montpellierais avec un retard d'environ 10 jours.

Localisation des méso-climats sur l'Hérault

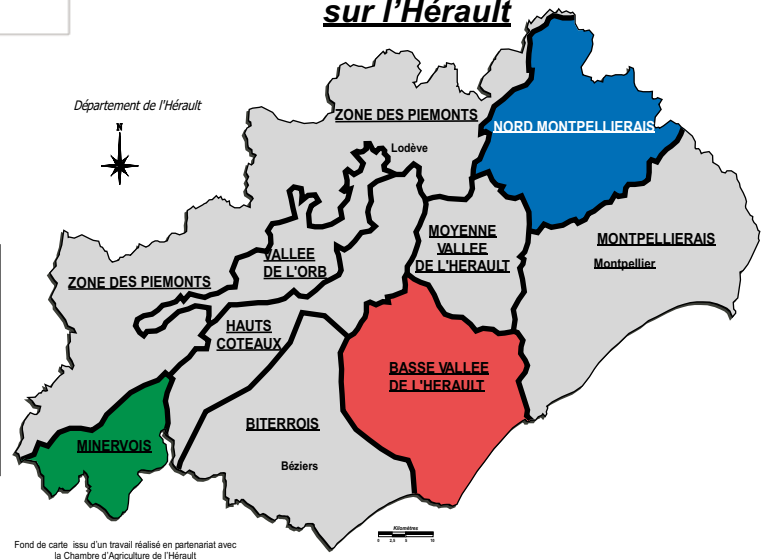

Analyse comparative : Millésimes 2009 - 2014

Au 28/02, le potentiel en 2014 est le plus élevé avec des écarts importants par rapport aux années précédentes.

L'écart potentiel est de l'ordre de 8 à 10 jours en 2011 à environ 20 jours en 2013 et 2010.

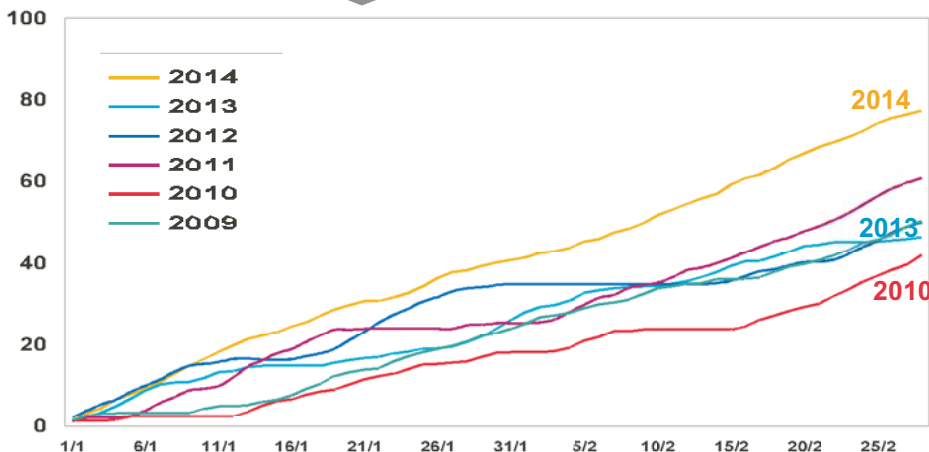

BILAN

Au 28/02, le potentiel en 2014 est très important et il est le plus élevé en comparaison des Millésimes passés.

L'écart est de l'ordre de 10 à 20 jours par rapport aux Millésimes précédents.