

Potentiel date de débourrement suivi de l'Indice de Pouget situation au 15 mars 2014- Note N°4

Information :

Les conditions thermiques hivernales (à partir du 01er janvier) influencent la période débourrement de la vigne. Avec l'appui scientifique de l'ICV et de la chambre d'agriculture de l'Hérault, l'indice potentiel de débourrement est estimé à 100° (source ICV).

L'indice de Pouget permet un suivi par zones méso-climatiques.

Suivi 2014

Evolution cumulé de l'Indice de Pouget sur 3 méso-climats de l'Hérault: du 01/01 au 15/03/2014

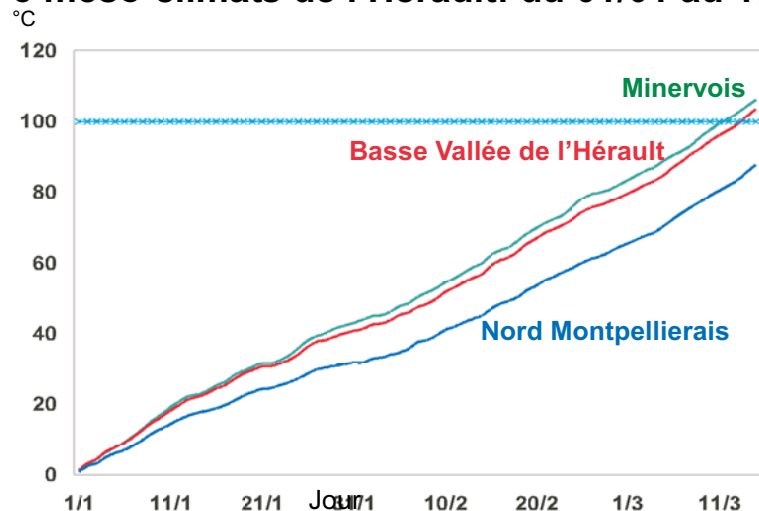

Analyse spatiale :

Au 15 mars 2014, l'indice cumulé est compris entre 90°C et 110°C.

Le potentiel théorique est donc atteint sur le Minervois et la Basse Vallée de l'Hérault contrairement au Nord Montpellierais.

Localisation des méso-climats sur l'Hérault

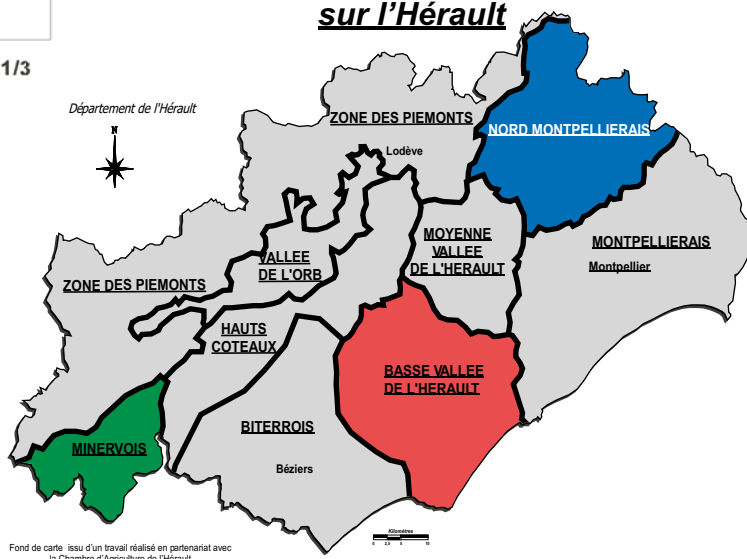

Analyse comparative : Millésimes 2009 - 2014

Au 15/03, le potentiel en 2014 est le plus élevé avec des écarts importants par rapport aux années précédentes.

L'écart potentiel est de l'ordre de 10 jours en 2011 à environ 20 jours en 2013 et 2010.

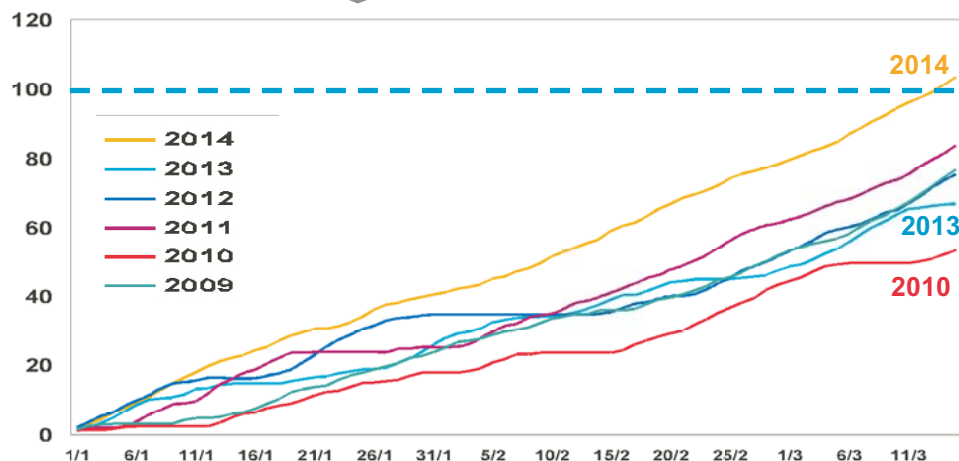

BILAN

Au 15/03, le potentiel théorique est atteint et le Millésime 2014 est le plus précoce depuis 2007.

L'écart est de l'ordre de 10 à 20 jours par rapport aux Millésimes précédents.